



Prot. N. 2513/19

BANDO N. 96

PUBBLICAZIONE 29.10.2019

SCADENZA 28.11.2019

Concorso per studenti Sapienza:

Idee in erba

In Sapienza esiste uno scrigno di biodiversità vegetale, con esemplari che risalgono anche al XVIII secolo: il Museo Erbario. Vieni a scoprire cos'è e progetta il suo futuro.

Il Museo Erbario, in collaborazione con il Museo Orto Botanico, lancia il concorso "Idee in erba", invitando i giovani studenti di Sapienza a progettare il futuro del Museo, disegnando inediti modelli di attività scientifiche e divulgative, gestione degli spazi e dei processi, proposte applicative, approfondimenti sul diritto alla tutela dei beni culturali e sviluppi internazionali.

Il bando è riservato a studenti Sapienza regolarmente iscritti, o a team di studenti preferibilmente appartenenti a differenti corsi di studio, che intendono mettersi alla prova nella realizzazione di un progetto interdisciplinare, innovativo e sostenibile che riguardi il Museo Erbario. L'iniziativa vuole promuovere una adeguata visibilità delle sue attività e al tempo stesso accrescere negli studenti la consapevolezza del grande patrimonio scientifico e culturale dei musei Sapienza. Il premio consiste in un contributo di € 1.000,00 lorde per lo studente/team vincitore.

Ciascun partecipante avrà la possibilità di visitare e conoscere il Museo e il personale che vi lavora durante le ore di apertura (web.uniroma1.it/erbario). Le domande potranno essere inviate

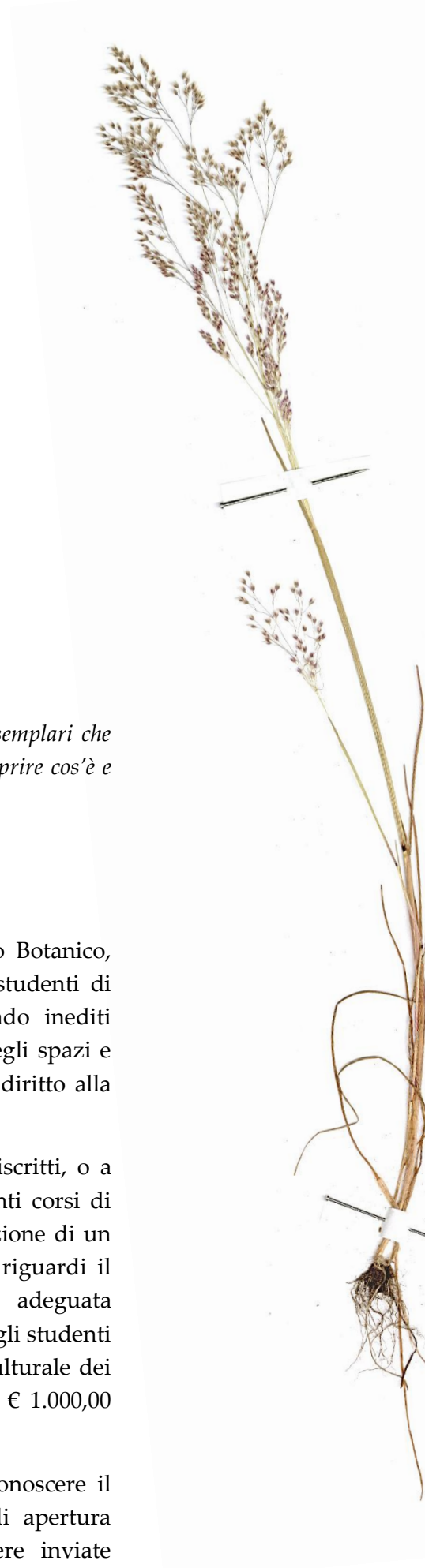

mediante un modulo online sul sito del Museo Erbario, al quale sarà data ampia pubblicità attraverso i canali ufficiali.

La premiazione del vincitore o del team vincitore è prevista all'interno del primo Convegno organizzato dal Polo Museale Sapienza *"Un'esplorazione della cultura museale alla Sapienza"*, che si terrà venerdì 6 e sabato 7 dicembre 2019. Il convegno, oltre ad essere un'occasione di valorizzazione delle iniziative museali, aspira a porre le premesse per future collaborazioni di ateneo a carattere interdisciplinare.

Bando Concorso

Idee in erba

I^ Edizione

Art.1 Presentazione dell'Iniziativa

Il Museo Erbario, in collaborazione con il Museo Orto Botanico, propone il seguente bando al fine di progettare il futuro del Museo Erbario.

La presente selezione vuole promuovere una adeguata visibilità delle attività del Museo Erbario e al tempo stesso accrescere negli studenti la consapevolezza del grande patrimonio scientifico e culturale dei musei Sapienza.

L'iniziativa mira al massimo coinvolgimento della comunità degli studenti universitari nell'attività di elaborare inediti modelli di attività scientifiche e divulgative, gestione degli spazi e dei processi, proposte applicative, approfondimenti sul diritto alla tutela dei beni culturali e sviluppi internazionali

La partecipazione è limitata esclusivamente agli studenti Sapienza di qualunque Facoltà. Il bando è riservato a studenti Sapienza regolarmente iscritti, o a team di studenti preferibilmente appartenenti a differenti corsi di studio, che intendono mettersi alla prova nella realizzazione di un progetto interdisciplinare, innovativo e sostenibile che riguardi il Museo Erbario.

Il concorso si concluderà con la premiazione del primo classificato al quale sarà riconosciuto un premio di € 1.000,00 (lordi) come indicato nel successivo art. 6.

Art. 2 Oggetto della selezione

L'iniziativa mira al massimo coinvolgimento della comunità degli studenti universitari nell'attività di elaborare inediti modelli di attività scientifiche e divulgative, gestione degli spazi e dei processi, proposte applicative, approfondimenti sul diritto alla tutela dei beni culturali e sviluppi internazionali.

La proposta dovrà essere accompagnata da una puntuale descrizione del progetto, delle modalità di realizzazione con esplicitate le opportune fasi e gli obiettivi da raggiungere. Particolare riguardo deve essere prestato ai vantaggi derivanti dalla eventuale realizzazione del progetto.

I candidati hanno piena libertà di scelta riguardo i processi da sviluppare nel progetto, a titolo puramente indicativo si riportano i seguenti esempi:

- valorizzazione del patrimonio del museo Erbario dell'Università La Sapienza;
- miglioramento in termini di qualità e fruibilità dei processi che caratterizzano il Museo Erbario;
- approfondimenti sul diritto alla tutela dei beni culturali e sviluppi internazionali.

Art. 3 Destinatari

Sono ammesse alla competizione le proposte presentate da singoli o team di:

- studenti, regolarmente iscritti a corsi di studio (laurea, laurea magistrale, laurea magistrale a ciclo unico, laurea magistrale a percorso unitario, dottorato di ricerca, scuole di specializzazione) della Sapienza.

Art. 4 Criteri di ammissione e di valutazione

La Commissione di valutazione, di cui al successivo art. 7, si riserva il diritto insindacabile di non ammettere all'iniziativa progetti che non siano coerenti con gli obiettivi e le tematiche dell'iniziativa, si riserva, inoltre, di non assegnare i premi qualora non pervengano progetti meritevoli e in linea con i principi dell'iniziativa.

Ogni progetto verrà valutato sulla base della seguente griglia di valutazione con l'attribuzione di un punteggio in base ai seguenti criteri:

- Creatività e originalità dell'idea proposta, fino ad un massimo di 15 punti;
- Realizzabilità e sostenibilità dei costi, fino ad un massimo di 25 punti;
- Interdisciplinarietà della proposta progettuale, fino ad un massimo di 10 punti.

Il punteggio complessivo massimo attribuibile è di 50 punti.

Art. 5 Modalità di Partecipazione

Per la partecipazione all'iniziativa non è richiesto ai candidati il pagamento di alcun contributo.

Gli interessati dovranno presentare la domanda di partecipazione, come da fac-simile allegato, esclusivamente attraverso il link: <https://forms.gle/z2c9sYu11DtykTNV9>

I partecipanti dovranno fornire, pena l'esclusione, i seguenti dati:

1) domanda di partecipazione compilata secondo il form presente nel sistema, con allegata copia documento di identità; 2) Dichiarazione per la cessione dei diritti di autore; 3) descrizione dell'idea progettuale.

Nel caso di team il modulo dovrà essere compilato dal leader con l'indicazione dei nominativi dei componenti del team stesso.

Inserire file fino a 10MB. Formati ammessi .jpg .tif .pdf.

La compilazione e l'inserimento di tutti i documenti nel sistema deve avvenire entro 30 giorni dalla data di pubblicazione del presente bando.

A partire dalla data di pubblicazione del presente bando sarà attivo un servizio di help desk: ideeinerba.dba@uniroma1.it

Ciascun partecipante avrà la possibilità di visitare e conoscere il Museo e il personale che vi lavora durante le ore di apertura, per le modalità di accesso visitare compilare il modulo al seguente link: <https://forms.gle/y1vLPqHo1WHEs4HV6>.

L'invio della documentazione risulterà correttamente eseguito solo al ricevimento di una mail di risposta dal sistema.

La Commissione si riserva di chiedere in qualunque momento i documenti originali per eventuali verifiche.

Art. 6 Fasi e premi

La valutazione dei progetti (analisi documentazione ed eventuale richiesta di chiarimenti) dovrà concludersi entro 1 mese dalla data di scadenza del bando. Al candidato, o al team, che sarà risultato vincitore sarà attribuito il seguente premio:

- Primo Classificato: € 1.000,00 lorde

Art. 7 Commissione di valutazione

La valutazione dei progetti sarà effettuata da una Commissione composta da n. 3 membri nominati dal Consiglio di dipartimento di Biologia Ambientale. Le sue determinazioni ed ogni suo giudizio sono insindacabili ed inappellabili.

Art. 8 Riservatezza e manleva della responsabilità

Sia nella fase di raccolta di progetti, che al momento della valutazione, i soggetti dedicati alle sopracitate attività operano agendo secondo buona fede, nel rispetto della riservatezza delle informazioni fornite dai partecipanti e delle buone prassi professionali.

La partecipazione all'iniziativa comporta l'accettazione della concessione delle applicazioni concrete delle proprie idee in utilizzo gratuito a Sapienza, che potrà renderle disponibili e fruibili all'interno della comunità Universitaria, contribuendo ad incrementare i processi del Museo Erbario.

Art. 9 Obblighi dei Partecipanti e Foro competente

La presentazione della candidatura all'iniziativa comporta la completa ed incondizionata accettazione di quanto contenuto nel

presente Bando. In caso di controversia nell'interpretazione o esecuzione del presente bando di concorso, le parti, in prima istanza, cercheranno di addivenire ad una soluzione in via extragiudiziale. In assenza di accordo il Foro competente è quello di Roma .

Art. 10 Trattamento dei dati personali

I dati personali richiesti al dichiarante sono necessari allo svolgimento delle funzioni istituzionali di Sapienza Università di Roma ed alla partecipazione all' iniziativa "Idee in erba".

Il trattamento dei dati potrà avvenire con l'ausilio di mezzi elettronici. Il conferimento dei dati ha natura obbligatoria. Il mancato conferimento comporterà l'impossibilità di partecipare all'iniziativa. I dati saranno conferiti ai membri del Commissione di valutazione ai fini della valutazione finale e all'Università per lo svolgimento dell'iniziativa. Il dichiarante ha diritto a esercitare i diritti di cui all'art 7 del D. Lgs. 196/2003.

Titolare del trattamento dei dati è l'Università degli Studi di Roma in persona del suo legale rappresentante protempore, il Magnifico Rettore, domiciliato per la carica presso la sede dell'Università.

Roma, 29.10.2019

F.to

Il Direttore

Prof.ssa M. Maddalena Altamura

Modulo di partecipazione

Bando Concorso

Idee in erba

Il sottoscritto/a _____
matricola _____ nato/a a _____ codice
fiscale _____ residente in (indirizzo)
_____ nazionalità _____
indirizzo e-mail _____ Tel. _____

DICHIARA

ai sensi e per gli effetti degli artt. 46 e 47 del D.P.R. 445/2000 e consapevole/i delle sanzioni penali previste dall'articolo 76 dello stesso decreto per le ipotesi di falsità in atti e dichiarazioni mendaci ivi indicate,

- essere studente Sapienza iscritto ed in regola con il pagamento delle tasse
- di aver preso visione del bando di concorso e di accettarlo integralmente
- che la proposta ideativa presentata è originale ed inedita, ideata e realizzata per il presente concorso;

CHIEDE

di essere ammesso alla partecipazione al Concorso "Idee in erba" per l'ideazione/realizzazione di una proposta progettuale;

- a titolo personale
- in rappresentanza del team di lavoro denominato

_____ del quale fanno parte i sigg.

Nome _____ Cognome _____
Matricola _____

- 1)
- 2)
- 3)
- 4)
- 5)

Dichiarazione per la cessione del diritto d'autore

Bando Concorso

Idee in erba

Il _____ sottoscritto/a
_____ a
matricola _____ nato/a _____
_____ a
_____ codice fiscale _____ nazionalità _____
_____ residente in _____ (indirizzo)
_____ indirizzo
e-mail _____ Tel. _____

(eventualmente integrare le righe per ciascun nominativo aggiunto)

DICHIARA

- di essere il legittimo autore della proposta ideativa realizzata nell'ambito del Concorso "Idee in erba" e che quanto presentato è opera originale di cui si garantisce la piena disponibilità;
- che l'idea progettuale e gli elaborati sono nuovi, distintivi ed originali, il Museo Erbario potrà modificare, trasformare, rielaborare, adattare gli elaborati;
- che gli elaborati e l'idea progettuale non violano i diritti di terzi di alcuna natura e le disposizioni normative vigenti quali, a mero titolo esemplificativo ma non esaustivo, le disposizioni in materia di protezione dei dati personali, dell'immagine, della personalità e reputazione, del diritto d'autore, dei segni distintivi e di proprietà industriale ed intellettuale di terzi;
- di avere la titolarità esclusiva di tutti i diritti su quanto presentato, di non avere concesso a terzi diritti confliggenti e/o di non aver posto in essere atti in contrasto con i diritti in questa sede connessi o di cui si dispone, assicurandone il pacifico godimento;
- di sollevare il Museo Erbario da ogni responsabilità, nei confronti di terzi, in merito alla violazione di ogni diritto di copyright e alla violazione della proprietà intellettuale in relazione alla proposta ideativa e di assumere ogni eventuale responsabilità relativa alla violazione di diritti d'autore, logo, privativa altrui e della proprietà intellettuale in relazione alla proposta ideativa, impegnandosi a manlevare e tenere indenne la Sapienza Università

di Roma e tutti i suoi aventi causa di tutti gli oneri conseguenti, incluse le eventuali spese per la difesa in giudizio;

- di essere in possesso di tutti i requisiti e diritti per poter rilasciare la presente dichiarazione

Qualora la proposta ideativa presentata risulti vincitrice del CONCORSO IDEE IN ERBA con la sottoscrizione del presente documento

SI IMPEGNA A

- cedere irrevocabilmente, e con il presente atto cede a tutti gli effetti e in via esclusiva, senza necessità di ulteriori dichiarazioni, ogni diritto di proprietà intellettuale e di sfruttamento economico e di utilizzazione dell'idea progettuale presentata, oggetto del presente concorso, nessuno escluso e senza eccezioni o riserve di alcun tipo, nonché tutti i diritti ai predetti connessi, al Museo Erbario, che ne diviene proprietario, concedendo l'autorizzazione esclusiva e illimitata a sfruttare anche commercialmente tutti i diritti, nonché ad esercitare ogni autorità derivante dai medesimi, autorizzando sin da ora ogni successiva ed eventuale cessione, anche a titolo gratuito, o trasmissione degli stessi, dando al Museo Erbario il consenso per lo sfruttamento, la riproduzione e l'utilizzo della proposta ideativa in qualsiasi forma elaborata ed il diritto di rielaborarla, di modificarla, di riprodurla, di adattarla, di usarla e farla usare per il perseguimento delle finalità del concorso;
- riconoscere che il premio indicato nel bando è totalmente e completamente soddisfacente e remunerativo per la cessione degli elaborati e della proposta ideativa e dei relativi diritti e di non avere altro a pretendere dal Museo Erbario;
- di riconoscere che la remunerazione è limitata al premio indicato nel presente bando e che non avanzerà richiesta alcuna per l'ottenimento di un qualsiasi utile derivante dallo sfruttamento, anche commerciale, della proposta stessa ovvero da qualsivoglia impiego della medesima o da eventuale cessione o trasmissione dei diritti connessi alla predetta.

Data

Firma del partecipante a titolo personale

Firme di tutti i partecipanti del Gruppo di lavoro